

1. OUVRIR UNE SOCIETE

- Ouvrir Ciel Comptabilité.

⇒ La page d'accueil est ouverte :

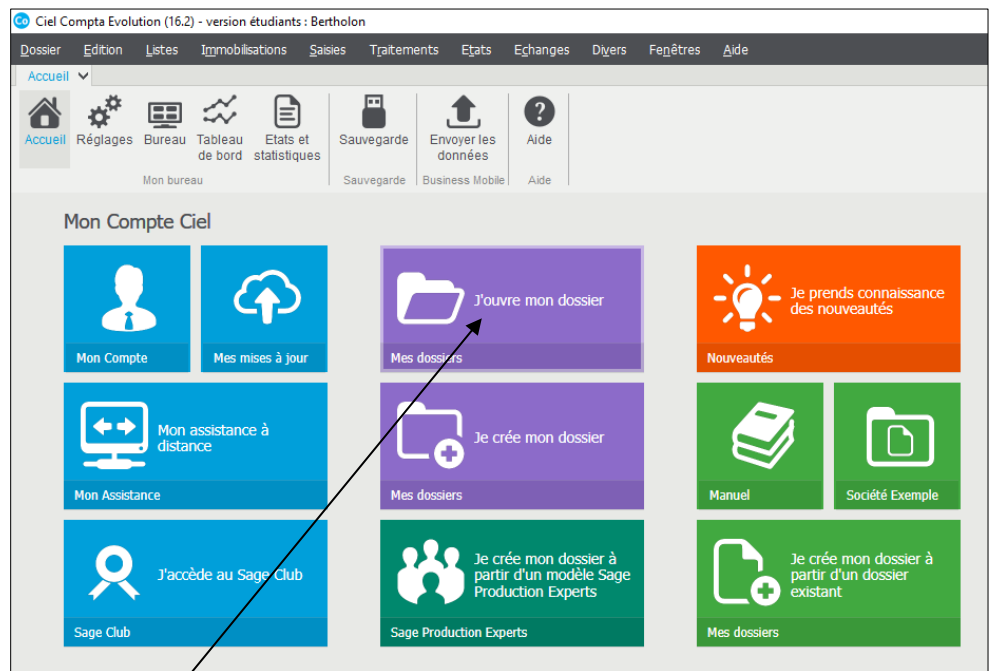

- Cliquer la tuile : **J'ouvre mon dossier**.

Ou

- Cliquer le menu : **Dossier – Ouvrir...**

⇒ Une fenêtre propose éventuellement de réaliser une sauvegarde du dossier en cours :

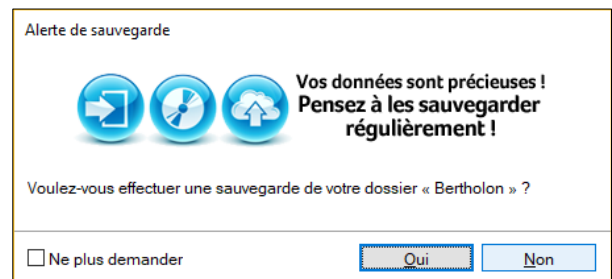

- Cliquer l'option souhaitée.

⇒ La liste des dossiers (sociétés) créés est affichée :

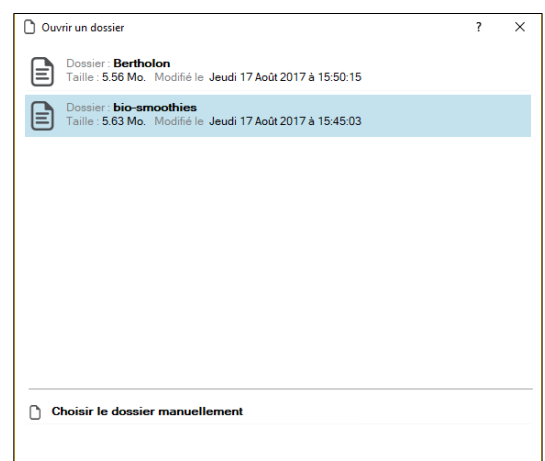

- Double-cliquer la société à ouvrir

⇒ Le dossier (société) est ouvert et son nom est affiché dans la barre de titre de Ciel :

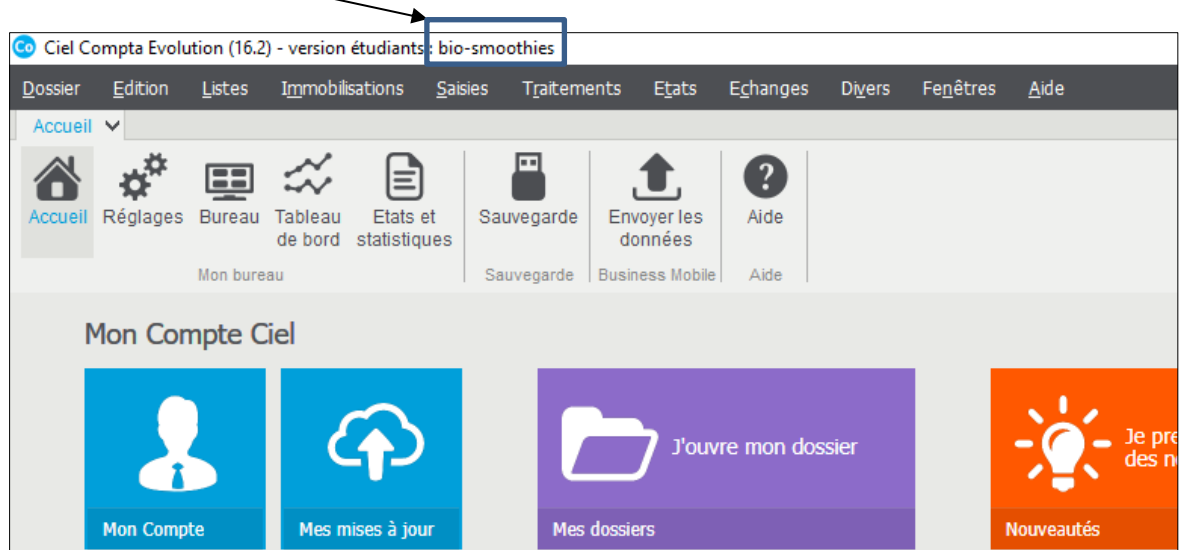

2. FERMER UNE SOCIETE

- Cliquer le menu : **Dossier – Fermer**.

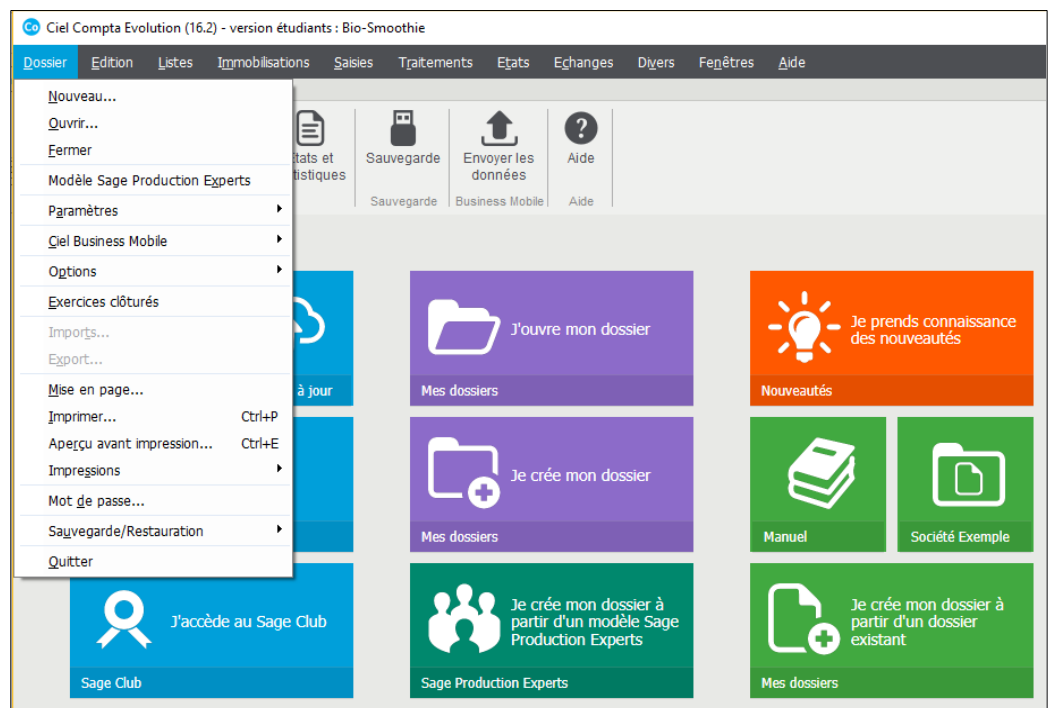

⇒ Une fenêtre propose de réaliser une sauvegarde dans le dossier de l'entreprise.

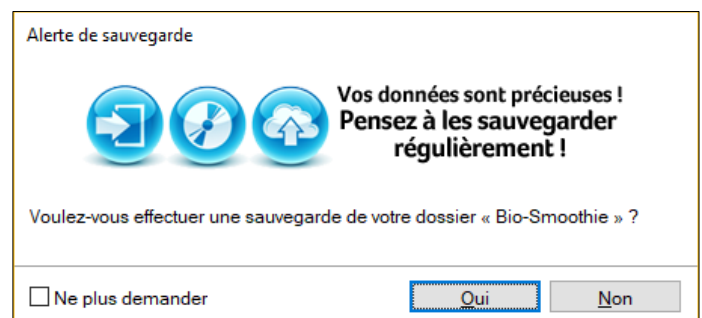

- Cliquer **Oui** pour réaliser une sauvegarde de votre dossier ou **Non** si la sauvegarde est inutile.

⇒ La fenêtre d'accueil est affichée :

